

MODULARIO
F. rig. rend. 497



MINISTERO DELLE FINANZE
DIREZIONE GENERALE DEL CATASTO E DEI SS.TT.EE.
CATASTO EDILIZIO URBANO (RDL 13-4-1939, n. 652)

MOD. BN (CEU)

LIRE
250

Planimetria di u.i.u. in Comune di SEGRATE via GRAMSCI civ. 13

Catasto Edilizio Urbano - Comune di SEGRATE (1577) - Foglio: 16 - Particella: 184 - Subalterno: 0 - ANTONIO GRAMSCI n. 13 piano: T-1;

CORTILE

PIANO RIALZATO

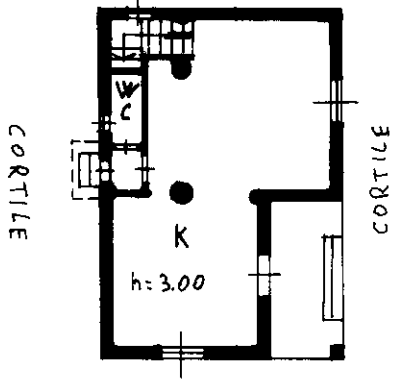

10 metri

CORTILE

PIANO PRIMO

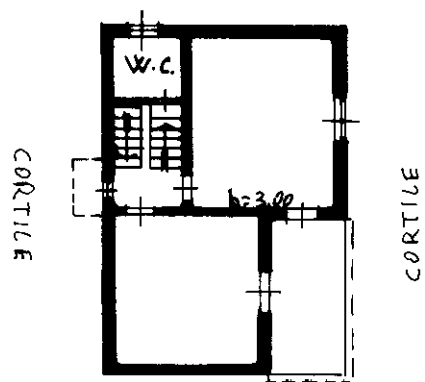

CORTILE

ORIENTAMENTO

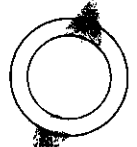

SCALA DI 1: 200

Dichiarazione di N.C.
 Denuncia di variazione
 Ultima planimetria in atti
 Identificativi catastali
 Data presentazione: 11/03/1988 - Data: 09/06/2015 - n. T235508 - Richiedente: LDNLRA68L48F205P
 Totale schede: 1 sub. Formato di acquisizione: 10 x 297 - Formato stampa richiesto: A4(210x297)
 data: 9-3-88 Firma: *[Signature]*

Compilata da: **GEOMETRA**
(titolo, cognome e nome)
MUGGIANA ANGELO
 Iscritto all'albo de i: **GEOMETRI**
della provincia di MILANO n. 2732
 data: 9-3-88 Firma: *[Signature]*

RISERVATO ALL'UFFICIO