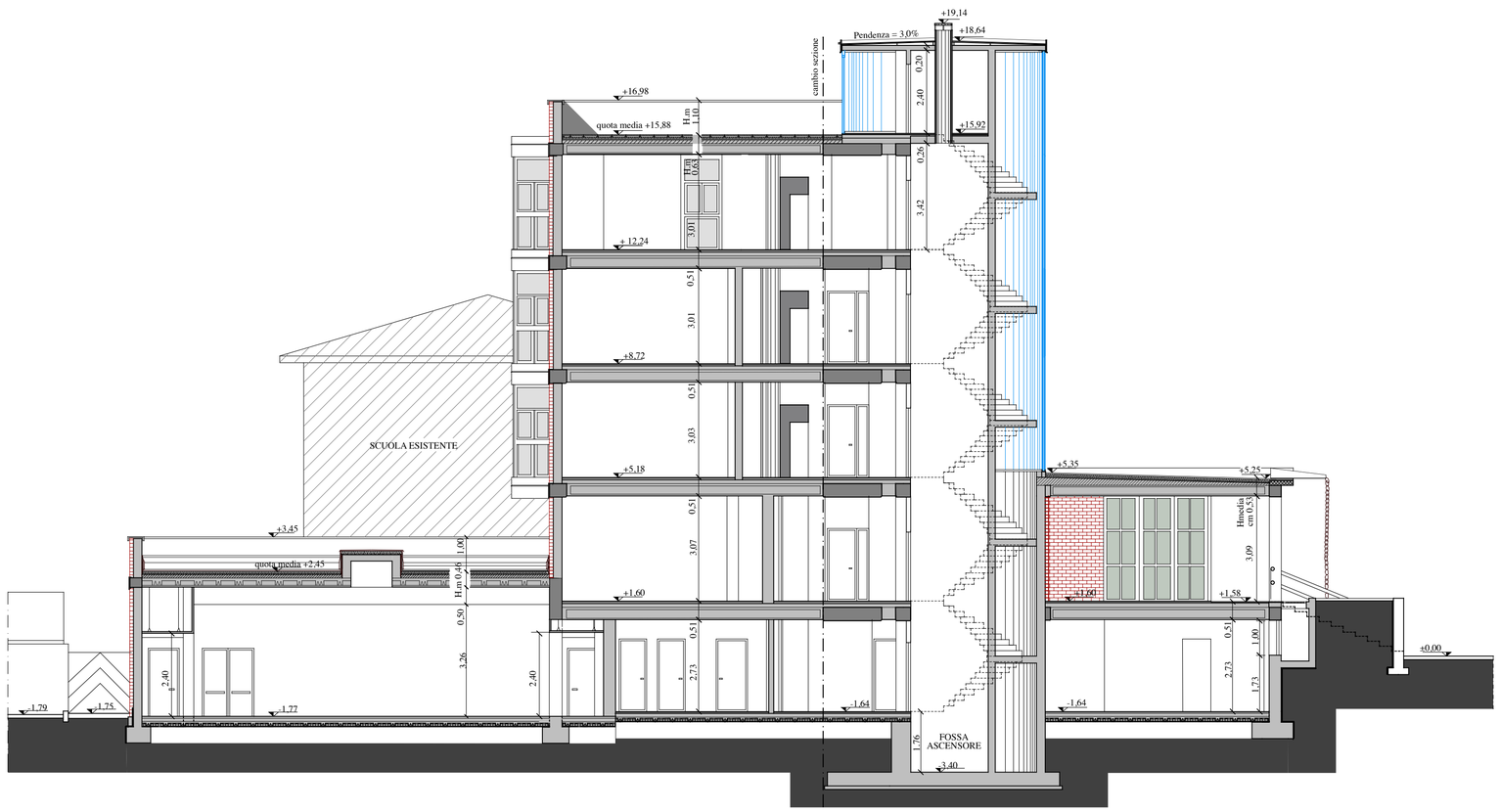


# Comune di MADONE

(Provincia di Bergamo)

# AMPLIAMENTO SCUOLE ELEMENTARI

## COLLAUDO

**SEZIONE A-A**

**7**

**Ottobre 2003**

scala 1/100


**STUDIO TECNICO ASSOCIATO**
arch. Edoardo GERBELLI - ing. Emilia RIVA
via G. Marconi, 330 - CALUSCO D'ADDA (BG)
tel. 035/792438 - fax 035/4380612 - email: egerbel@tin.it


| | |
|---|---|
| ***Progetto e Direzione lavori:*** | Dott. Arch. Edoardo Gerbelli |
| ***Progetto e Direzione lavori strutture in c.a.:*** | Dott. Ing. Emilia Riva |
| ***Progetto e Direzione lavori impianto elettrico:*** | Dott. ing. Livio Fratus |
| ***Progetto e Direzione lavori impianto termo - sanitario:*** | P.I. Massimo Capitanio |
| ***Coordinatore sicurezza:*** | Dott. Ing. Emilia Riva |