

02- P.Interr.Ril..jpg

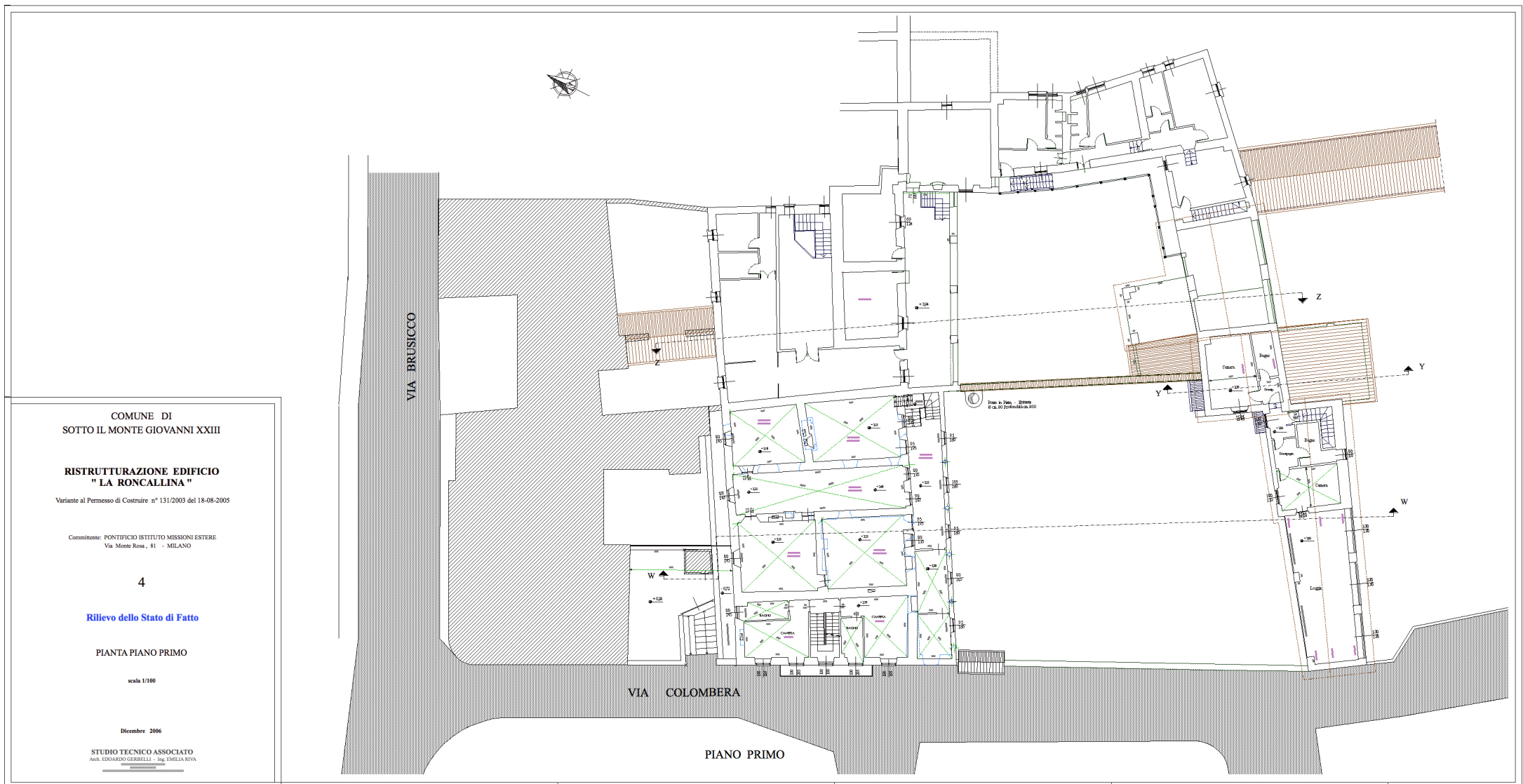

03- P.Terra Ril..jpg



04- P.Primo Ril..jpg

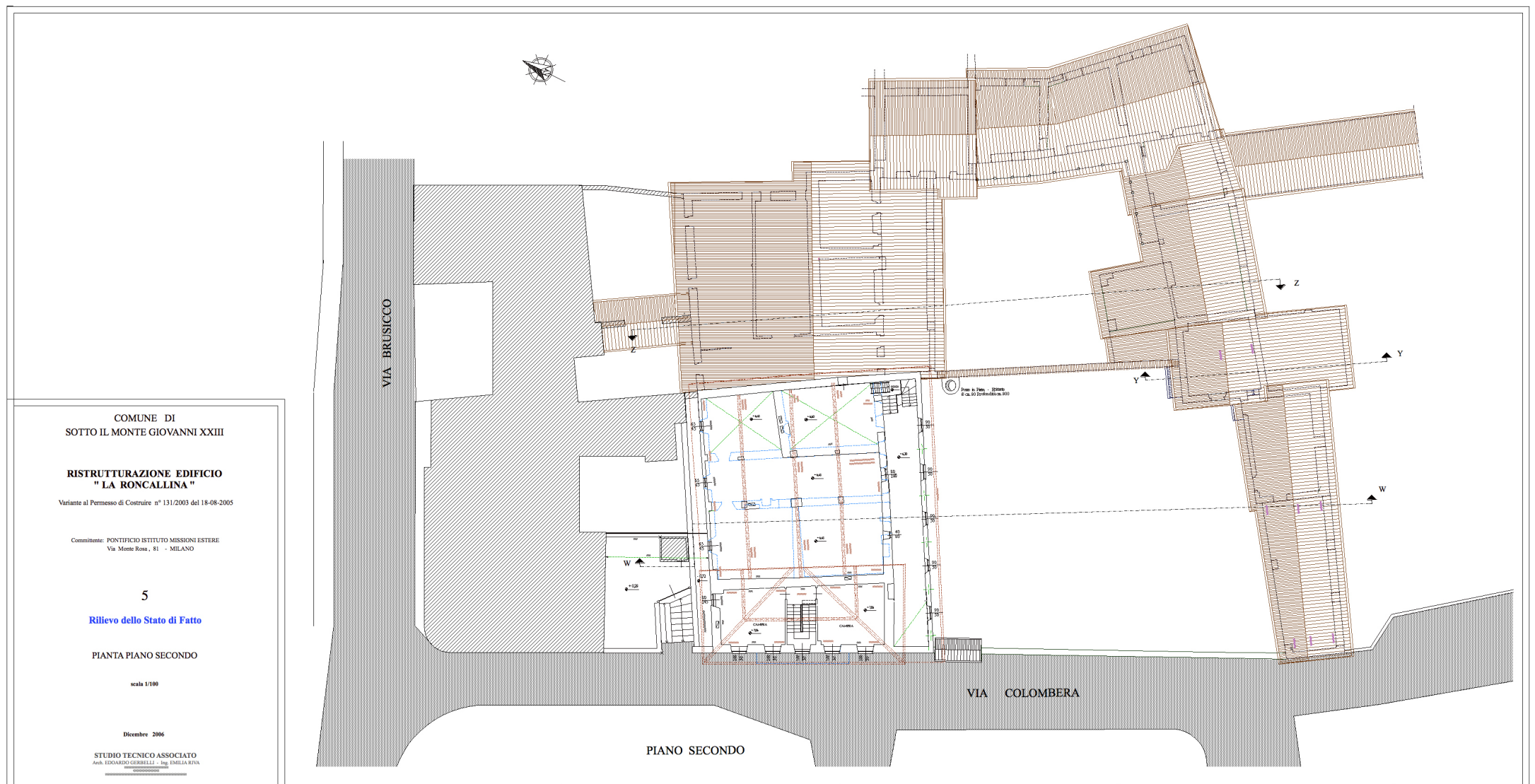

05- P.Secondo Ril..jpg



06- Prospetti Ril..jpg

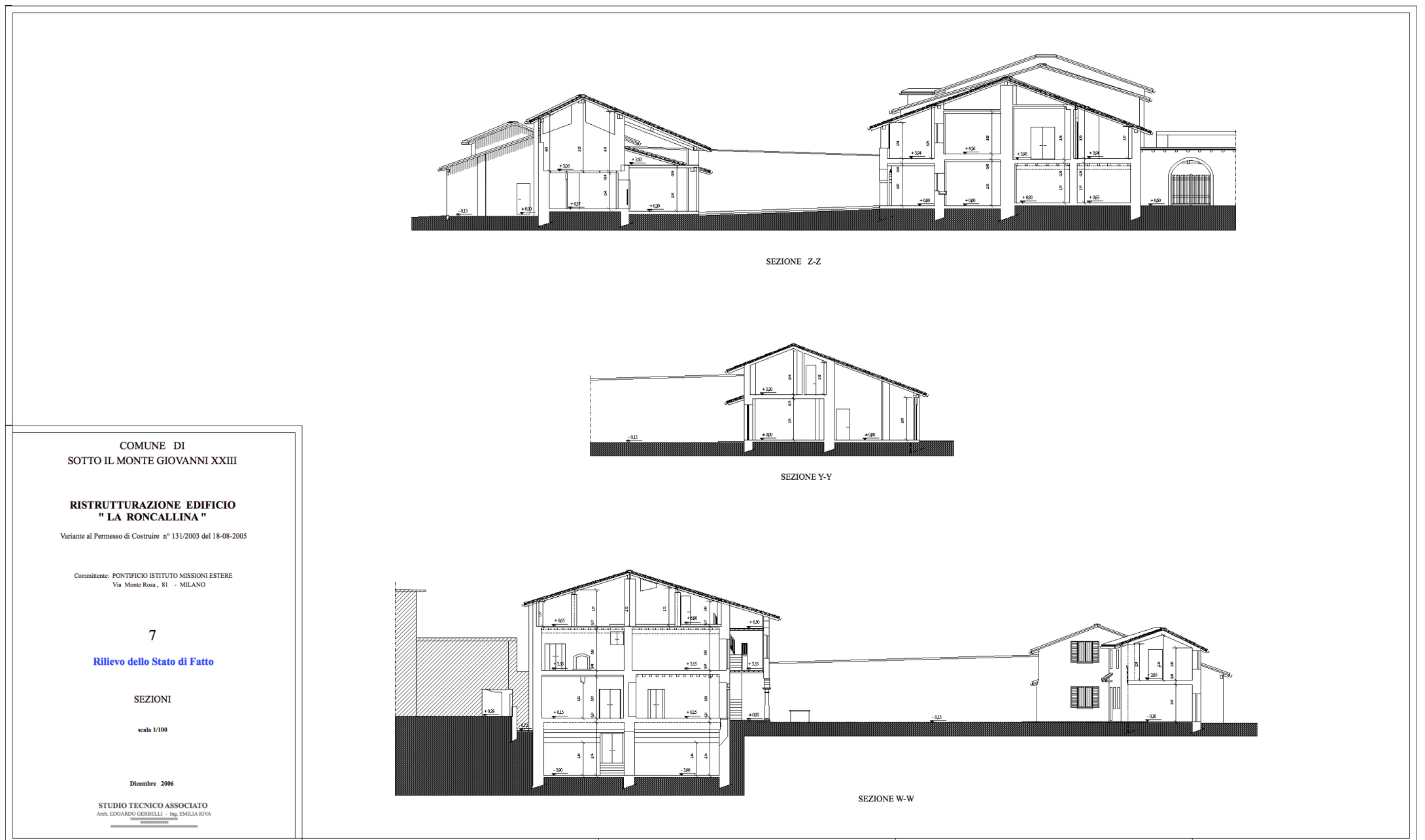

07- Sezioni Ril..jpg

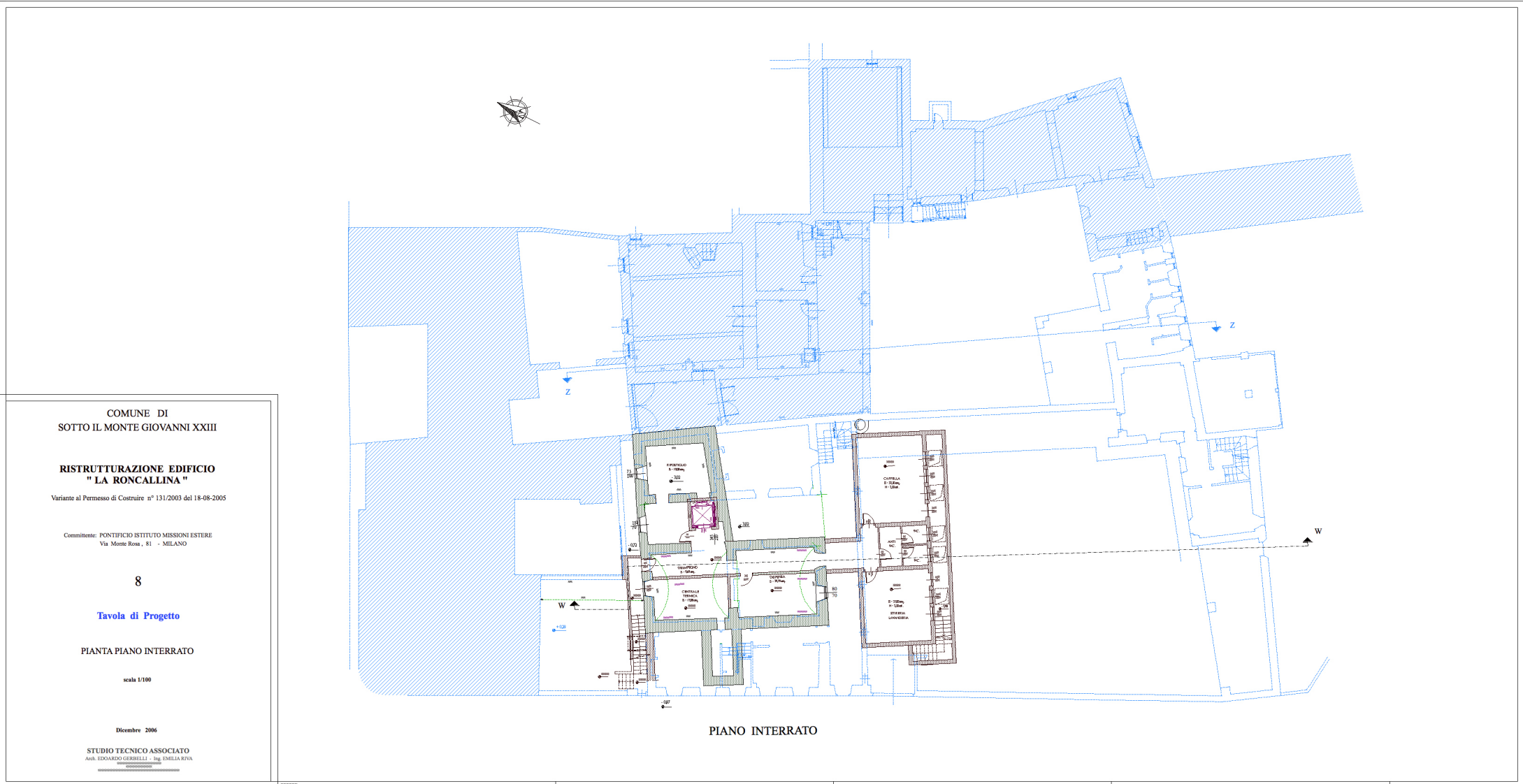

COMUNE DI  
SOTTO IL MONTE GIOVANNI XXIII

**RISTRUTTURAZIONE EDIFICIO  
"LA RONCALLINA"**

Variante al Permesso di Costruire n° 131/2003 del 18-08-2005

Comitente: PONTIFICIO ISTITUTO MISSIONI ESTERE  
Via Monte Rosa, 81 - MILANO

8

Tavola di Progetto

PIANTA PIANO INTERRATO

scala 1/100

Dicembre 2006

STUDIO TECNICO ASSOCIATO  
Arch. EDUARDO GERBELLI - Ing. EMILIA RIVA

PIANO INTERRATO

08- P.Interr. Prog. .jpg

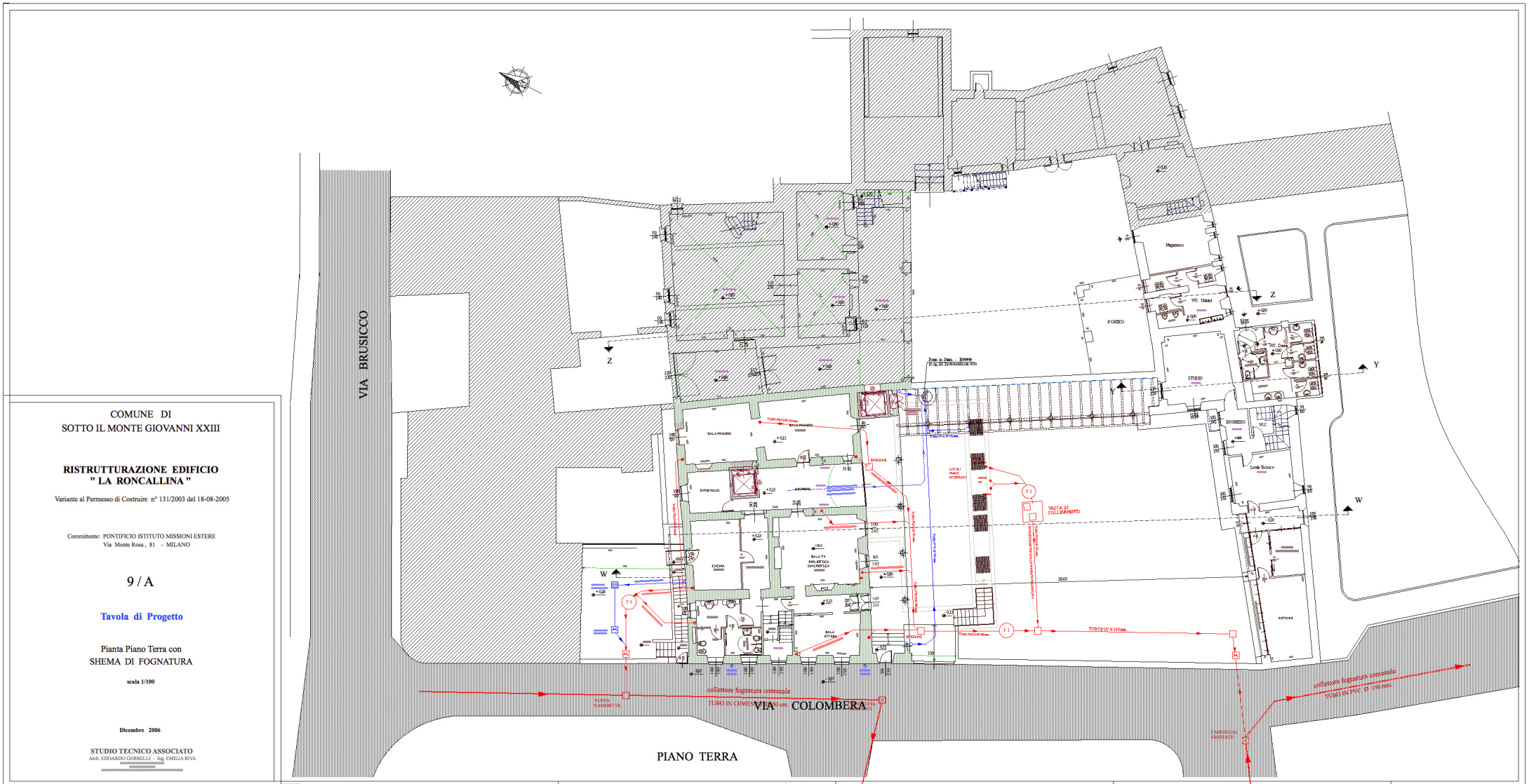

COMUNE DI  
SOTTO IL MONTE GIOVANNI XXIII

**RISTRUTTURAZIONE EDIFICIO  
"LA RONCALLINA"**

Variante al Permesso di Costruire n° 131/2003 del 18-08-2005

Comitente: PONTIFICIO ISTITUTO MISSIONI ESTERE  
Via Monte Rosa, 81 - MILANO

9 / A

Tavola di Progetto

Pianta Piano Terra con  
SHEMA DI FOGNATURA

scala 1/100

Dicembre 2006

STUDIO TECNICO ASSOCIATO  
Arch. EDUARDO GERBELLI - Ing. EMILIA RIVA

PIANO TERRA

09\_A- Fognatura .jpg



09- P.Terra Prog..jpg

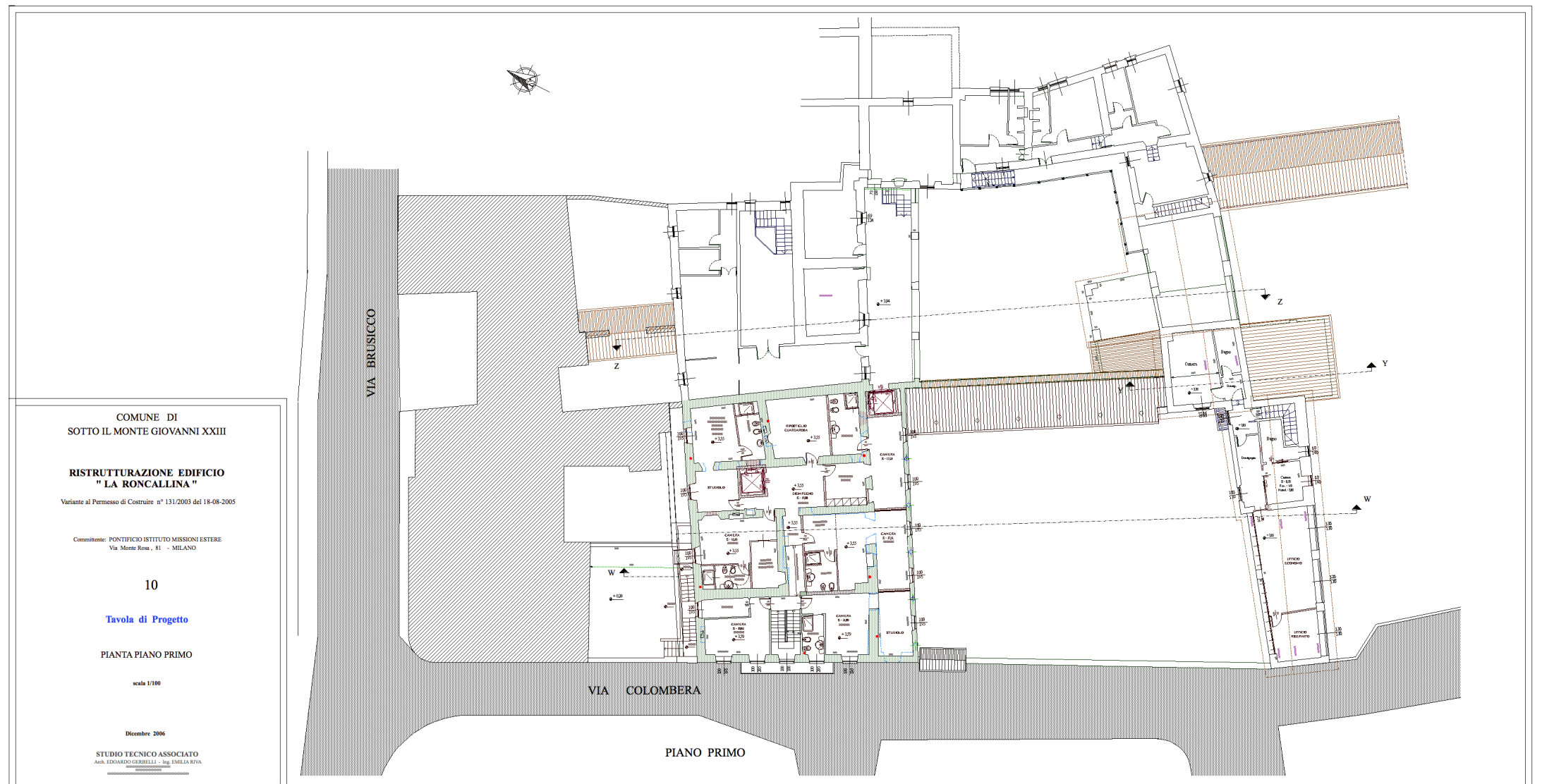

10- P.Primo Prog..jpg



COMUNE DI  
 SOTTO IL MONTE GIOVANNI XXIII  
  
**RISTRUTTURAZIONE EDIFICIO  
 " LA RONCALLINA "**  
 Variante al Permesso di Costruire n° 131/2003 del 18-08-2005  
  
 Committente: PONTIFICIO ISTITUTO MISSIONI ESTERE  
 Via Monte Rosa, 81 - MILANO  
  
**11**  
**Tavola di Progetto**  
  
 PIANTA PIANO SECONDO  
  
 scala 1/100  
  
 Dicembre 2006  
  
 STUDIO TECNICO ASSOCIATO  
 Arch. EDUARDO GERBELLI - Ing. EMILIA RIVA

11- P. Sec. Prog..jpg



COMUNE DI  
 SOTTO IL MONTE GIOVANNI XXIII  
  
**RISTRUTTURAZIONE EDIFICIO  
 " LA RONCALLINA "**  
 Variante al Permesso di Costruire n° 131/2003 del 18-08-2005  
  
 Committente: PONTIFICIO ISTITUTO MISSIONI ESTERE  
 Via Monte Rosa, 81 - MILANO  
  
**12**  
**Tavola di Progetto**  
  
 PROSPETTI  
  
 scala 1/100  
  
 Dicembre 2006  
  
 STUDIO TECNICO ASSOCIATO  
 Arch. EDUARDO GERBELLI - Ing. EMILIA RIVA

12- Prospetti Prog..jpg

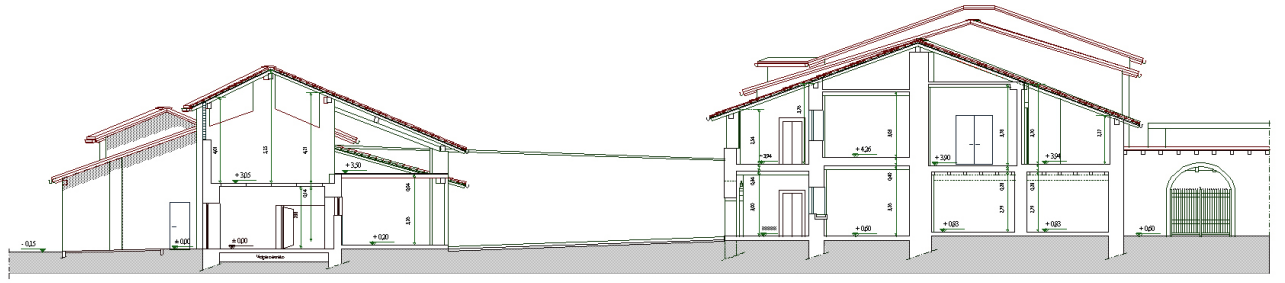

SEZIONE Z-Z

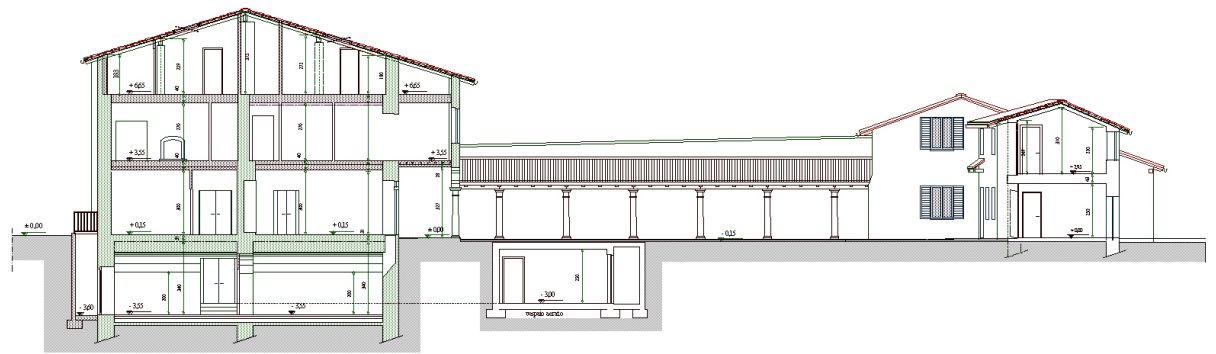

SEZIONE W-W

COMUNE DI  
SOTTO IL MONTE GIOVANNI XXIII

**RISTRUTTURAZIONE EDIFICIO  
" LA RONCALLINA "**

Variante al Permesso di Costruire n° 131/2003 del 18-08-2005

Committente: PONTIFICIO ISTITUTO MISSIONI ESTERE  
Via Monte Rosa, 81 - MILANO

13

Tavola di Progetto

SEZIONI

scala 1/100

Dicembre 2006

STUDIO TECNICO ASSOCIATO  
Arch. EDUARDO GERBELLI - Ing. EMILIA RIVA

13- Sezio. Prog..jpg

LEGENDA

NUOVE OPERE

OPERE DA DEMOLIRE

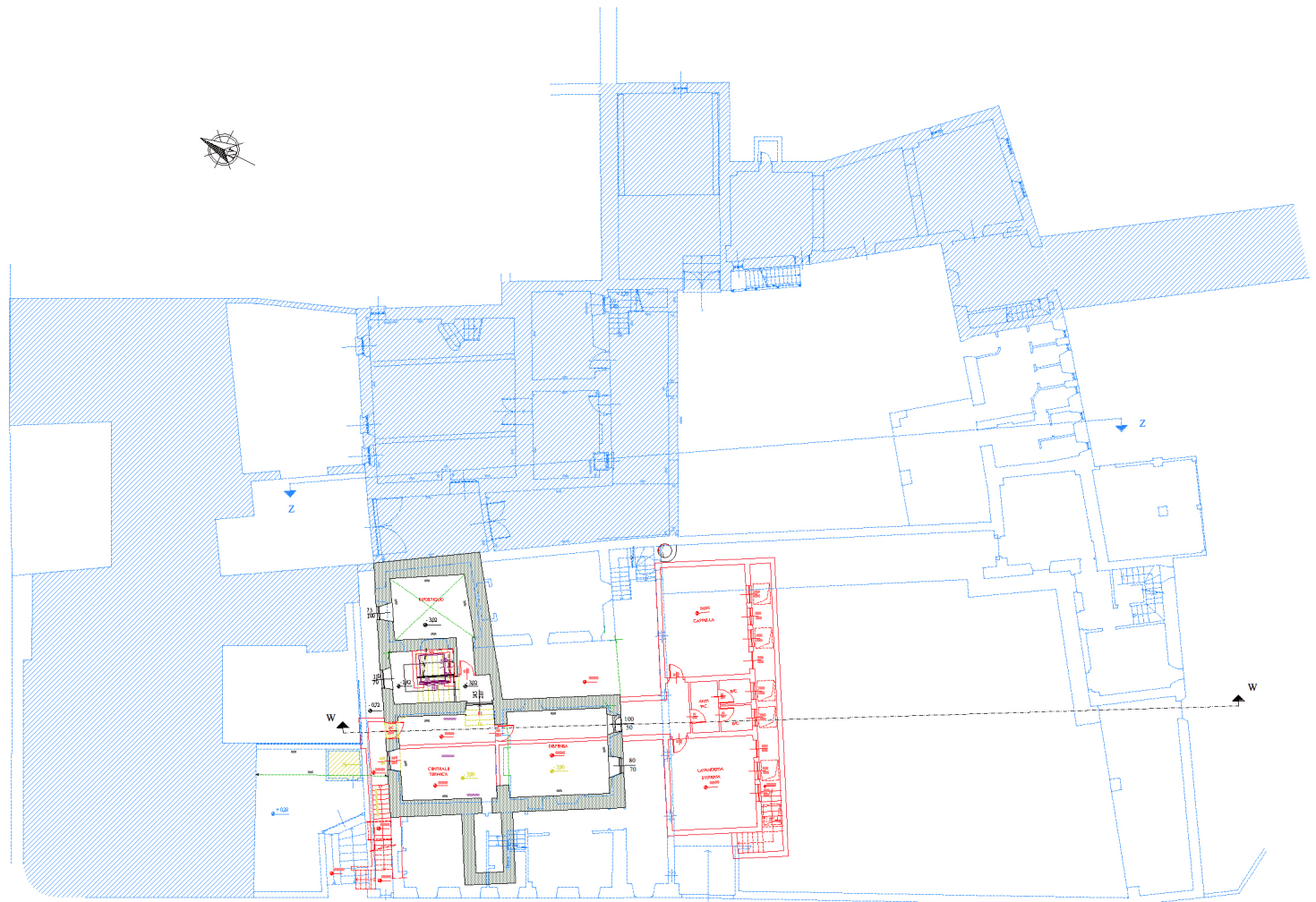

PIANO INTERRATO

COMUNE DI  
SOTTO IL MONTE GIOVANNI XXIII

**RISTRUTTURAZIONE EDIFICIO  
" LA RONCALLINA "**

Variante al Permesso di Costruire n° 131/2003 del 18-08-2005

Committente: PONTIFICIO ISTITUTO MISSIONI ESTERE  
Via Monte Rosa, 81 - MILANO

14

Tavola Tecnica di Sovrapposizione

PIANTA PIANO INTERRATO

scala 1/100

Dicembre 2006

STUDIO TECNICO ASSOCIATO  
Arch. EDUARDO GERBELLI - Ing. EMILIA RIVA

14- P.Interr.T.T..jpg



15- P.Terra T.T..jpg



16- P.Primo T.T..jpg



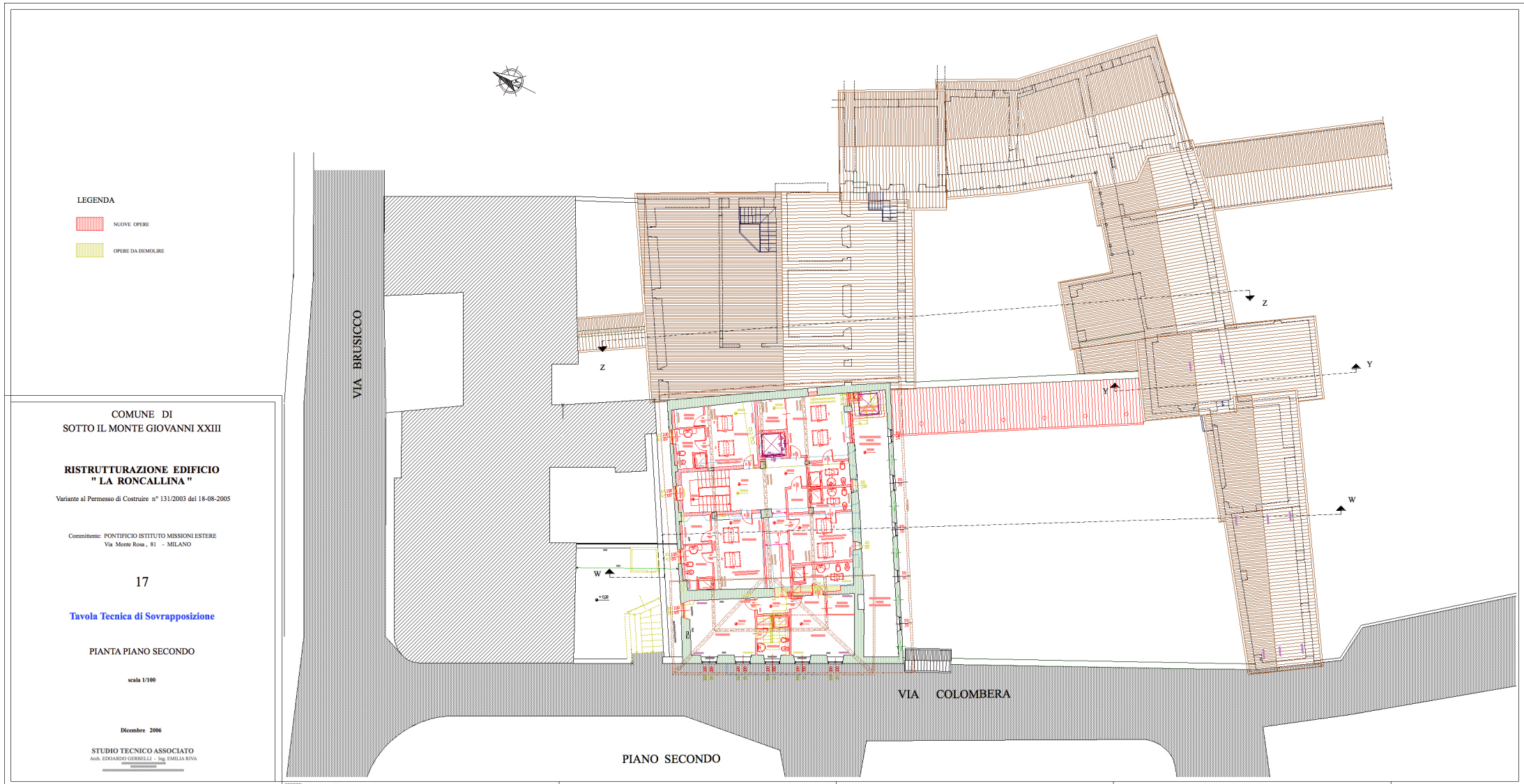

17- P.Sec. T.T..jpg



18- Prospetti T.T..jpg

LEGENDA

- NUOVE OPERE
- OPERE DA DEMOLIRE

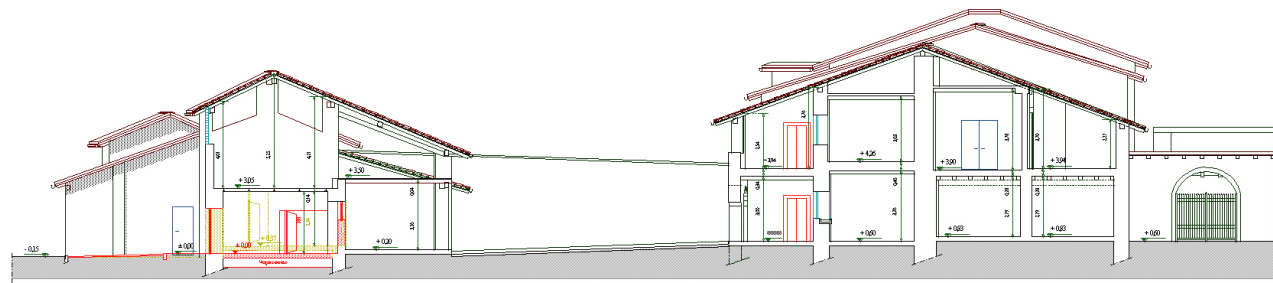

SEZIONE Z-Z

COMUNE DI  
SOTTO IL MONTE GIOVANNI XXIII

RISTRUTTURAZIONE EDIFICIO  
" LA RONCALLINA "

Variante al Permesso di Costruire n° 131/2003 del 18-08-2005

Committente: PONTIFICIO ISTITUTO MISSIONI ESTERE  
Via Monte Rosa, 81 - MILANO

19

Tavola Tecnica di Sovrapposizione

SEZIONI

scala 1/100

Dicembre 2006

STUDIO TECNICO ASSOCIATO  
Arch. EDOARDO GERBELLI - Ing. EMILIA RIVA

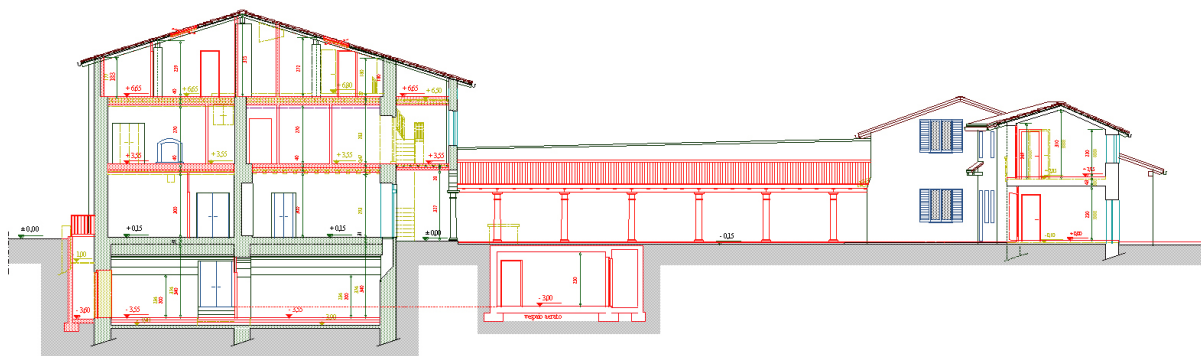

SEZIONE W-W

19- Sezioni T.T..jpg

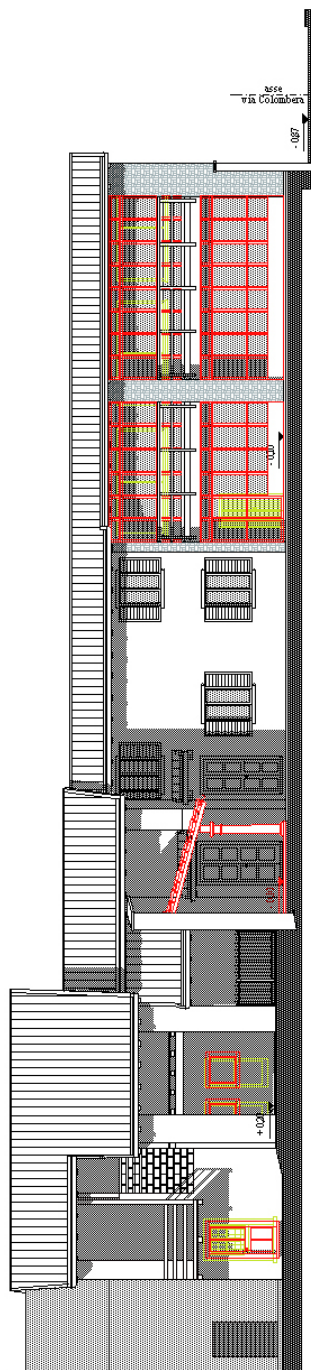

PROSPETTO 3