

PROSPETTO OVEST

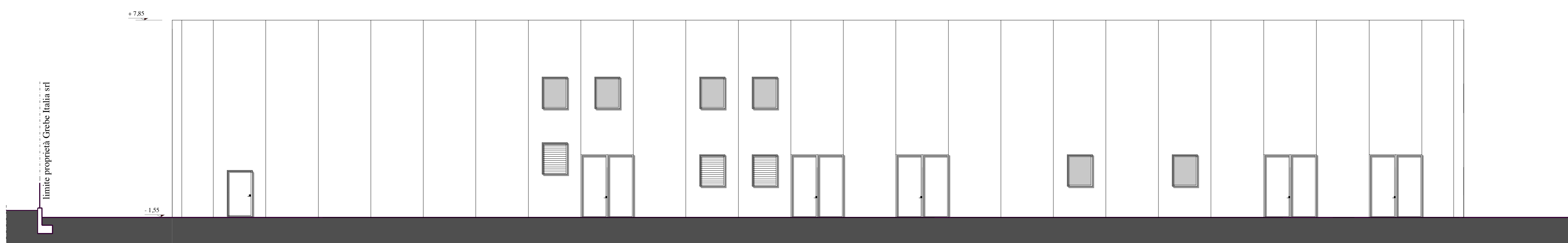

PROSPETTO EST



PROSPETTO SUD

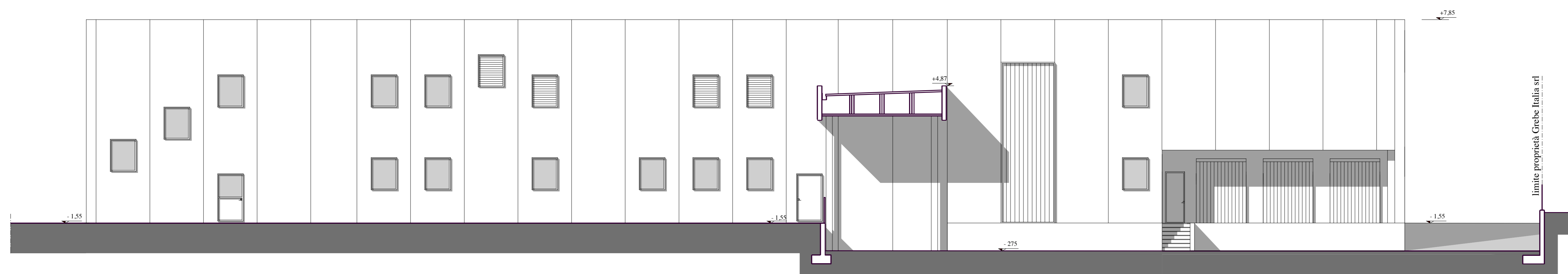

PROSPETTO NORD

<b>GREBE ITALIA S.r.l.</b> <small>VIA A. VISCONTI N° 56 - 23900 LECCO Tel. 0341 - 296272 Partita IVA: 0241940130</small>			
<b>STABILIMENTO DI SOTTO IL MONTE GIOVANNI XXIII (BG)</b> Località Bedesco			
Oggetto: <b>Variante alla C.E. n. 21 del 07/07/2000</b> CAPANNONE Progetto: prospetti nord, sud, est e ovest			
Disegni N°	<b>8</b>	Scala:	1:100
		Data:	Febbraio 2001
<b>STUDIO DI INGEGNERIA CALVI</b> <small>VIA BISSOLA INFERIORE N° 3 - 23900 LECCO Tel. 031 - 36096 Fax 031 - 36120 e-mail: studio.calvi@tin.it Cod. Fisc. / Partita IVA: 0241940130</small>			