

SEZIONE A1-A1

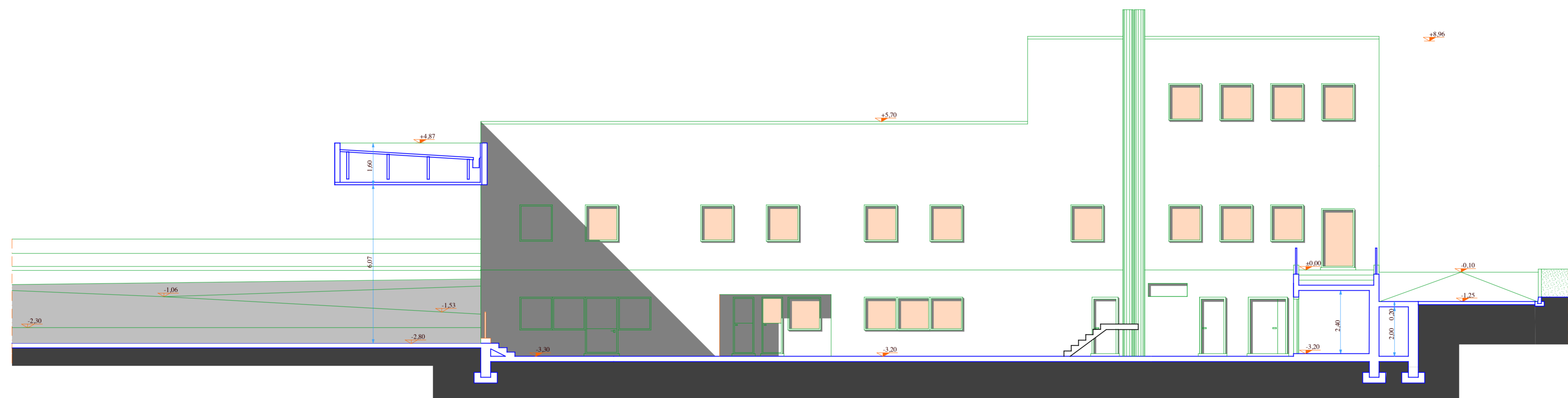

SEZIONE A2-A2

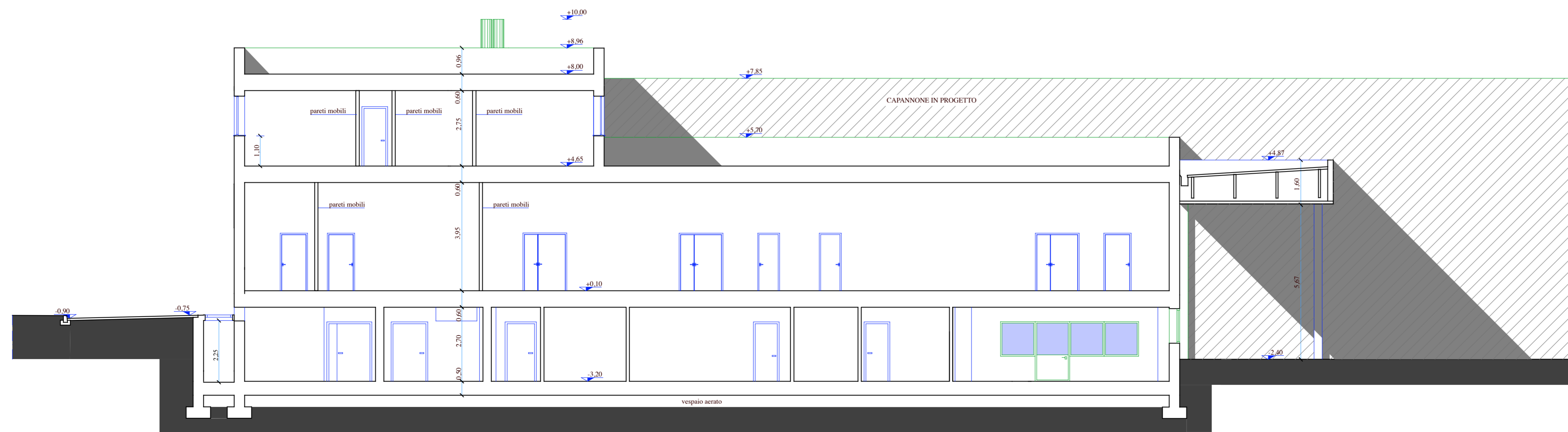

SEZIONE A3-A3

GREBE ITALIA S.r.l. VIA A. VISCONTI N° 56 - 23900 LECCO Tel. - 0341 - 256212 Partita IVA: 02419460130			
STABILIMENTO DI SOTTO IL MONTE GIOVANNI XXIII (BG) Località Bedesco			
Oggetto: Variante alla C.E. n. 21 del 07/07/2000 PALAZZINA UFFICI Progetto: sezioni A1-A1, A2-A2 e A3-A3			
Disegno N°	5	Scala:	1:100
		Data:	Febbraio 2001
STUDIO DI INGEGNERIA CALVI VIA BESONDA INFERIORE N° 3 - 23900 LECCO Tel.: 0341 - 360886 Fax: 0341 - 367162 e-mail: studio.calvi@protonet.it Cod. Fisc./Partita IVA: 0210400130			