

PROSPETTO SUD

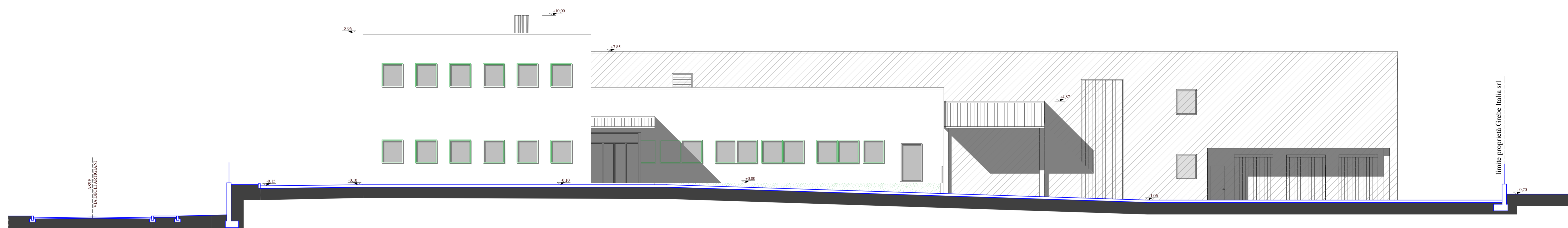

PROSPETTO NORD

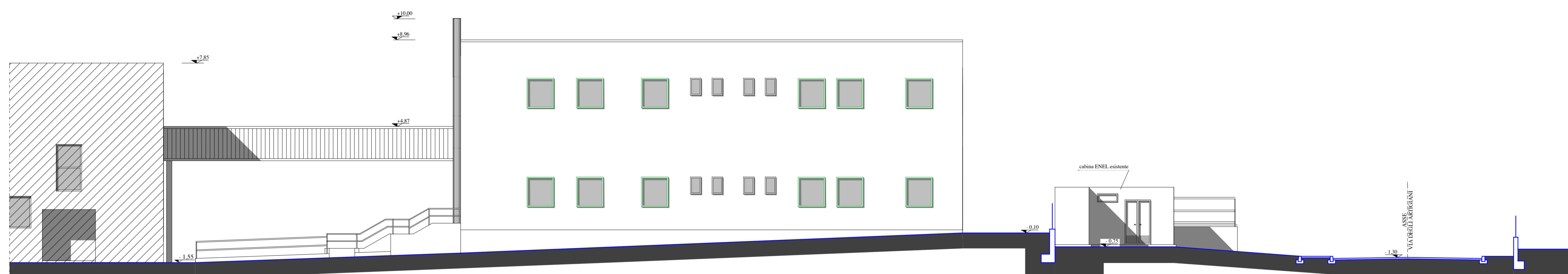

PROSPETTO EST

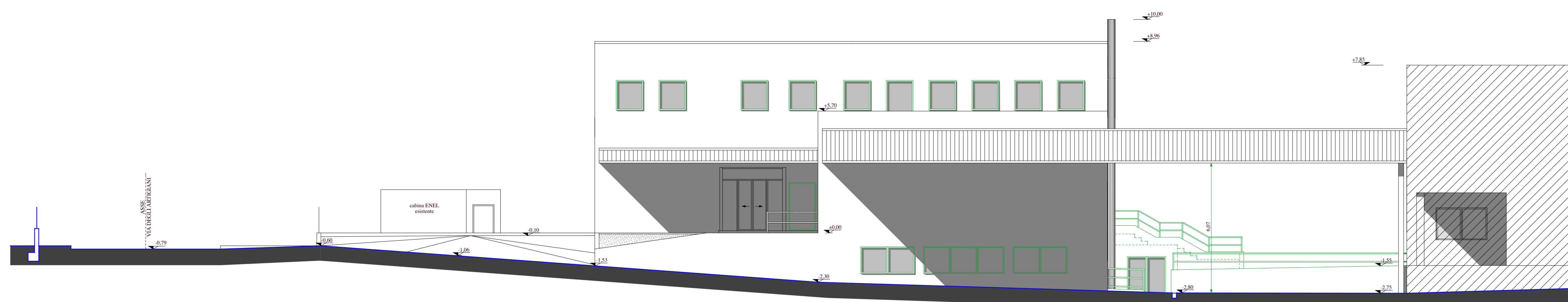

PROSPETTO OVEST

<b>GREBE ITALIA S.r.l.</b> VIA A. VISCONTI N° 56 - 23900 LECCO Tel.: 0341 - 256212 Partita IVA: 02479400130			
STABILIMENTO DI SOTTO IL MONTE GIOVANNI XXIII (BG) Località Bedesco			
Oggetto: Variante alla C.E. n. 21 del 07/07/2000 PALAZZINA UFFICI Progetto: prospetto nord, sud, est e ovest			
Disegni N°	Scale		
<b>4</b>	1:100		
	Date		
	Febbraio 2001		
STUDIO DI INGEGNERIA CALVI VIA BESONDA INFERIORE N° 3 - 23900 LECCO Tel.: 0341 - 360769 Fax: 0341 - 367172 e-mail: studio@studiocalvi.it Cod. Fisc./Partita IVA: 02408480130			